



# **Bollettino Sorveglianza West Nile e altre arbovirosi 2023**

---

Settimana 45 – 06/11/2023



**Regione  
Lombardia**



# Sorveglianza casi umani WNV

Dati estratti dal portale ISS Arbovirosi

Casi confermati totali: 113 di cui deceduti: 11

SETTIMANA	Asintomatico confermato	Donatore confermato	Sintomatico confermato	Febbre confermata	Neuroinvasivo confermato	Casi totali confermati
24/07/23	0	0	0	1	1	2
31/07/23	0	0	0	2	1	3
07/08/23	0	7	0	2	5	14
14/08/23	0	5	0	2	5	12
21/08/23	0	4	0	1	9	14
28/08/23	0	6	0	3	6	15
04/09/23	0	3	0	1	8	12
11/09/23	0	0	0	0	7	7
18/09/23	0	2	0	0	4	6
25/09/23	0	3	0	2	6	11
02/10/23	0	1	0	2	0	3
09/10/23	0	1	0	0	3	4
16/10/23	0	0	0	3	1	4
23/10/23	0	1	0	0	0	1
30/10/23	1	1	0	0	0	2
06/11/23	0	0	0	0	3	3
Totale	1	34	0	19	59	113

# Sorveglianza casi umani WNV

Dati estratti dal portale ISS Arbovirosi

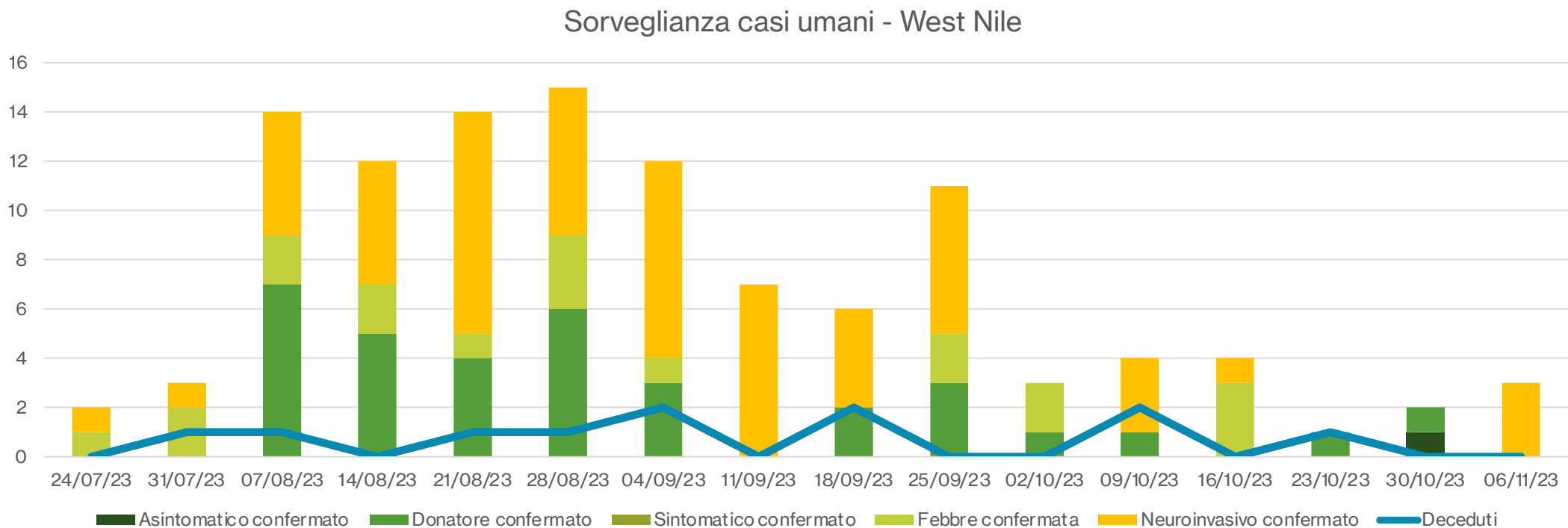

Sorveglianza West Nile - settimana 44 – 30/10/2023

# Sorveglianza casi umani WNV

ATS di esposizione – dati estratti dal portale ISS Arbovirosi

SETTIMANA	Asintomatico confermato	Donatore confermato	Sintomatico confermato	Febbre confermata	Neuroinvasivo confermato	Casi totali confermati
ATS della Città Metropolitana di Milano	1	20	0	3	24	48
ATS dell'Insubria	0	0	0	1	1	2
ATS della Montagna	0	0	0	0	0	0
ATS della Brianza	0	4	0	1	5	10
ATS di Bergamo	0	1	0	1	0	2
ATS di Brescia	0	3	0	5	8	16
ATS della Val Padana	0	2	0	7	15	24
ATS di Pavia	0	2	0	1	2	5
Fuori Regione	0	2	0	0	4	6
Totale	1	34	0	19	59	113

# Sorveglianza casi umani USUTU

Dati estratti dal portale ISS Arbovirosi

Casi confermati totali: 6

di cui deceduti: 0

Sorveglianza casi umani - Usutu

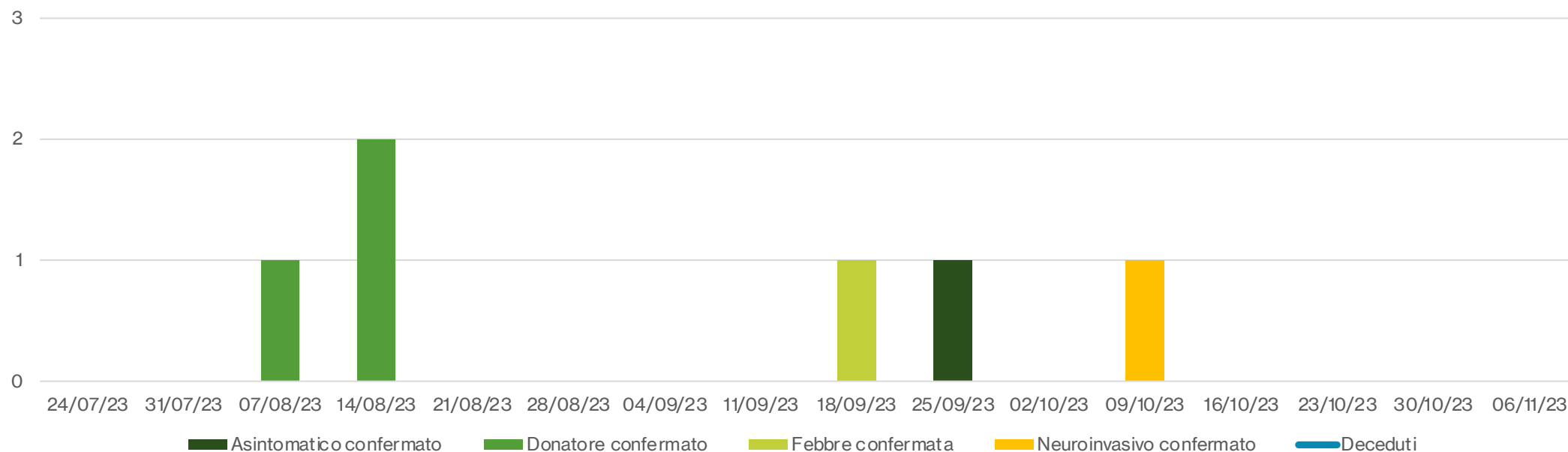

# Sorveglianza Veterinaria WNV

Riferimento: Decreto RL. n. 18138 del 05-12-2018 «Piano regionale di sorveglianza integrata e di contrasto alla diffusione del virus West Nile Disease (WND) nella sanità pubblica veterinaria»

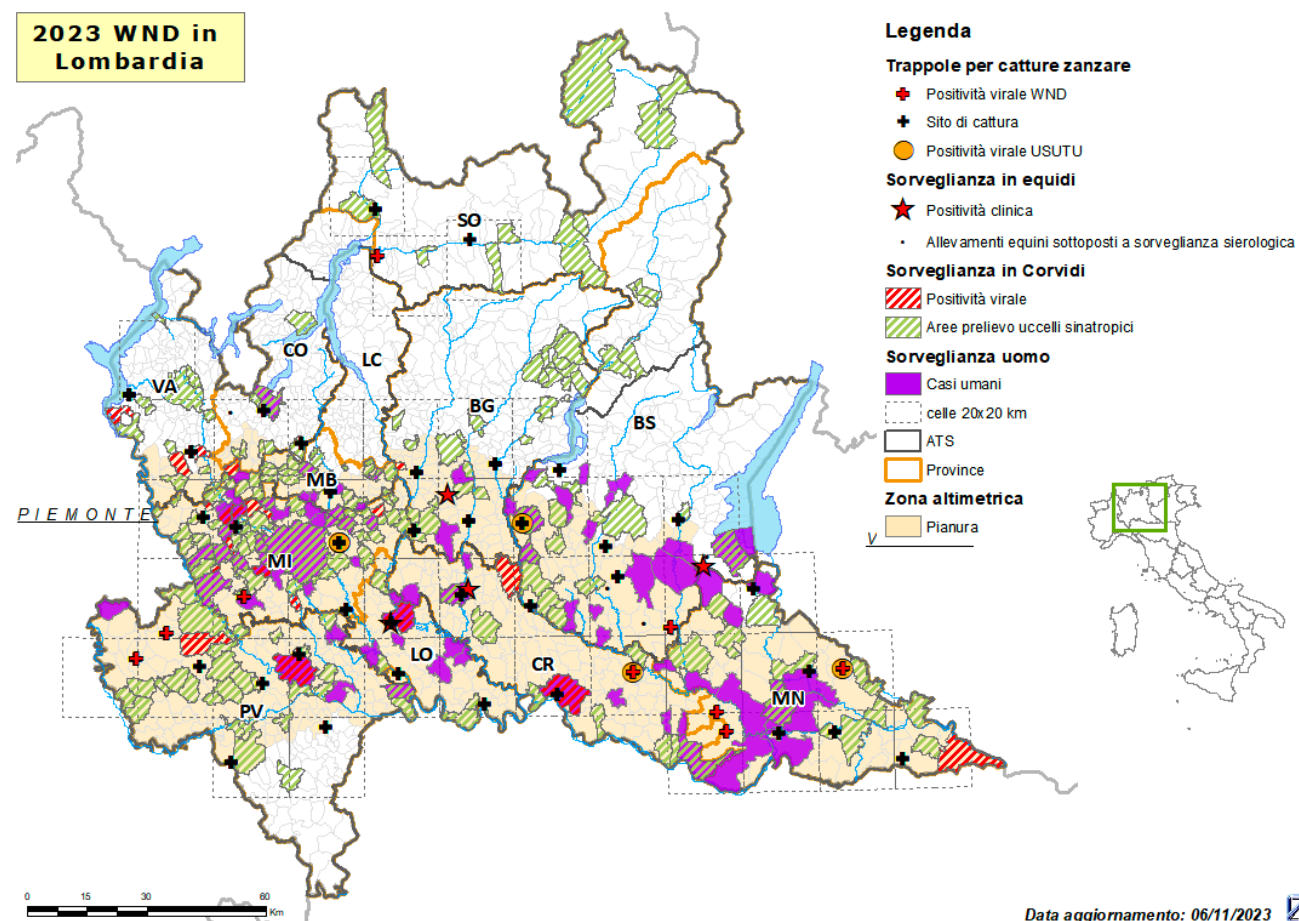

# Sorveglianza Veterinaria WNV

## ATTIVITA' CAMPIONAMENTO

ATS	PROV	UCCELLI STANZIALI					EQUIDI					CATTURE ZANZARE				
		CONFERITI	NEGATIVI	POSITIVI WND	POSITIVI USUTU	IN CORSO	CONFERITI	NEGATIVI	POSITIVI WND	POSITIVI USUTU	IN CORSO	CONFERITI	NEGATIVI	POSITIVI WND	POSITIVI USUTU	IN CORSO
BERGAMO	BG	79	69	1	0	9	0	0	0	0	0	24	24	0	0	0
BRESCIA	BS	151	125	0	0	26	4	3	1	0	0	30	28	1	1	0
BRIANZA	LC	0	0	0	0	0	0	0	0	0	0	0	0	0	0	0
	MB	62	37	0	0	25	0	0	0	0	0	5	5	0	0	0
INSUBRIA	CO	77	55	0	0	22	1	1	0	0	0	9	7	0	0	0
	VA	88	70	4	0	14	0	0	0	0	0	15	12	0	0	0
MILANO	LO	206	202	1	0	1	2	0	2	0	0	11	11	0	0	0
	MI	232	187	13	4	32	0	0	0	0	0	21	18	1	2	0
MONTAGNA	BS	39	25	0	0	14	0	0	0	0	0	0	0	0	0	0
	CO	0	0	0	0	0	0	0	0	0	0	0	0	0	0	0
	SO	24	24	0	0	0	0	0	0	0	0	15	10	1	0	0
PAVIA	PV	160	153	1	0	6	1	0	0	0	1	24	22	2	0	0
VAL PADANA	CR	124	122	2	0	0	1	0	1	0	0	14	13	1	1	0
	MN	142	141	1	0	0	0	0	0	0	0	32	27	3	1	0
<b>TOTALE</b>		1384	1210	23	4	149	9	4	4	0	1	200	177	9	5	0

Tabella: Attività di campionamento eseguite in Regione Lombardia ripartite per le singole ATS



# Centro Nazionale Sangue

Riferimento: Circolare CNS del 04/05/2023  
«Indicazioni per la sorveglianza e la prevenzione  
della trasmissione del West Nile Virus e Usutu  
mediante la trasfusione di emocomponenti labili  
nella stagione estivo-autunnale 2023»

<https://www.centronazionalesangue.it/west-nile-virus-2023/>

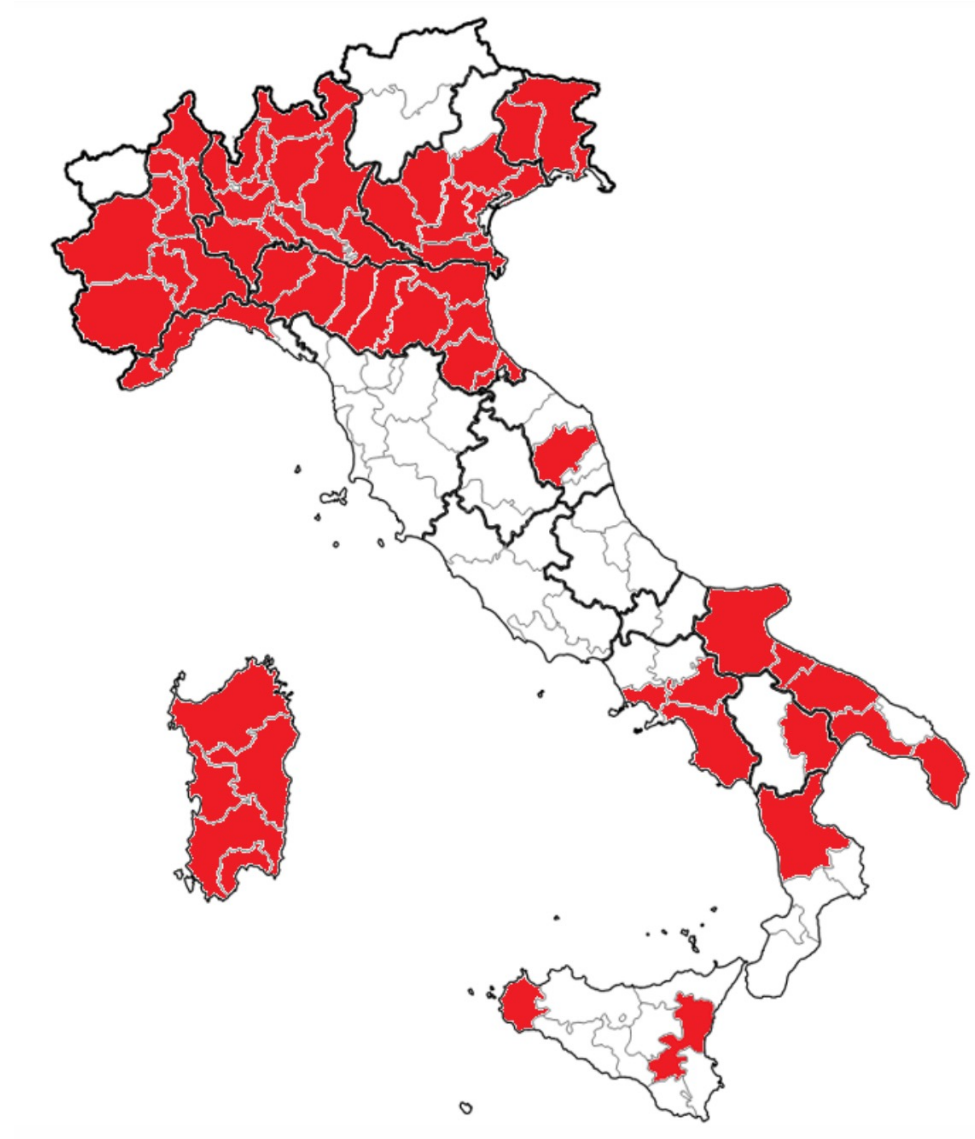



# Centro Nazionale Sangue

- Test NAT o in alternativa sospensione temporanea per 28 giorni dei **donatori di sangue e di emocomponenti** che abbiano soggiornato anche solo per una notte nei luoghi indicati nella stagione estivo-autunnale 2023:
  - **Regione Lombardia**
- Per i **donatori di Cellule Staminali Emopoietiche** che abbiano soggiornato almeno una notte nei territori indicati si raccomanda l'effettuazione del test NAT, qualora non sia applicabile il provvedimento di sospensione temporanea per 28 giorni:
  - **Regione Lombardia**

# Sorveglianza altre arbovirosi

Casi confermati – dati estratti dal portale ISS Arbovirosi

MESE	Casi confermati Dengue	Casi confermati Zika Virus	Casi confermati Toscana Virus	Casi confermati Chikungunya
gennaio 2023	0	0	0	0
febbraio 2023	0	0	0	0
marzo 2023	0	0	0	0
aprile 2023	1	0	0	0
maggio 2023	3	2	0	0
giugno 2023	2	0	0	0
luglio 2023	0	0	1	0
agosto 2023	30	3	0	0
settembre 2023	53	0	0	0
ottobre 2023	8	0	0	1
novembre 2023	0	0	0	0
<b>Totale</b>	<b>97</b>	<b>5</b>	<b>1</b>	<b>1</b>

# Sorveglianza altre arbovirosi

Casi confermati – dati estratti dal portale ISS Arbovirosi

Si segnala che i casi autoctoni di Dengue sono tutti riconducibili a un unico focolaio

